

**DODATEK č. 2**  
**ke Smlouvě o dílo**  
č. OBJEDNATELE: 92/2022

**Smluvní strany**

**Město Čáslav**

Sídlo: Nám. Jana Žižky z Trocnova 1  
286 01 Čáslav  
IČ: 00236021  
DIČ: CZ00236021  
Statutární zástupce: JUDr. Vlastislav Málek, starosta  
bankovní spojení:   
číslo účtu:

*(dále jen „objednatel“)*

**a**

**Název:** SILNICE ČÁSLAV, s.r.o.  
Sídlo: Zbraslavice 2, PSČ 285 21 Zbraslavice  
IČ: 28447085  
DIČ: CZ 28447085  
zapsána v obchodním rejstříku vedeném Městským soudem v Praze, oddíl C, vložka 142142  
bankovní spojení: Fio banka a.s.  
číslo účtu: 2801486388/2010  
zastoupený: Ing. Michalem Holíkem, jednatelem společnosti

*(dále jen „zhotovitel“)*

uzavírají podle § 2586 a následujících zákona č. 89/2012 Sb., občanský zákoník, tento:

**Dodatek č. 2 ke Smlouvě o dílo na realizaci stavby**  
**„Čáslav – nový přechod v ul. Žacká, stavební úprava přechodu v ul.**  
**Jeníkovská a nová podélná stání v ul. Dusíkova“**  
**ze dne 03.06.2022**

**Na základě odsouhlasených změn vzniklých během realizace stavby se smluvní strany dohodly na sjednání tohoto Dodatku č. 2:**

**čl. I.**

**Předmět plnění**

Účastníci se na základě oboustranné dohody dohodli na tom, že se rozsah díla, jenž je vymezen ve smlouvě o dílo v čl. 1. mění a zužuje o změny, jež jsou obsaženy ve změnovém listu stavby č. 2, které tvoří přílohu tohoto Dodatku č. 2.



**čl. II.**  
**Cena díla**

Účastníci se na základě oboustranné dohody dohodli na změně ceny díla a to tak, že původní cena díla uvedená v čl. 5 smlouvy o dílo se z důvodu změn obsažených ve změnovém listě č. 2 mění z částky:

**Původní cena díla:**

Cena bez DPH	3 356 000,00 Kč
DPH 21 %	704 760,00 Kč
<hr/>	
Cena celkem včetně DPH	4 060 760,00 Kč

**Nová cena díla:**

Cena bez DPH	2 143 775,25 Kč
DPH 21%	450 192,80 Kč
<hr/>	
Cena celkem včetně DPH	2 593 968,05 Kč
<i>(dále jen "Cena za provedení díla")</i>	

**čl. III.**  
**Závěrečné ustanovení**

Tento dodatek nabývá platnosti dnem podpisu oprávněnými zástupci obou smluvních stran. Dodatek je vyhotoven ve čtyřech stejnopisech, z nichž obě smluvní strany obdrží po dvou stejnopisech dodatku. Každý stejnopis tohoto Dodatku má právní sílu originálu. Ostatní ustanovení smlouvy a Dodatku č. 1 nedotčená tímto Dodatkem č. 2 se nemění a zůstávají v platnosti. Nedílnou součástí tohoto dodatku č. 2 tvoří následující přílohy:

*Příloha č. 1: Změnový list stavby č. 2*

Smluvní strany souhlasí se zveřejněním tohoto dodatku smlouvy v registru smluv na webových stránkách Portálu veřejné správy v souladu se zákonem č. 340/2015 o zvláštních podmínkách účinnosti některých smluv, uveřejňování těchto smluv a o registru smluv (zákon o registru smluv), zveřejnění zajistí objednatel. Zhotovitel prohlašuje, že skutečnosti uvedené v této smlouvě/ dodatku nepovažuje za obchodní tajemství ve smyslu ust. § 504 zákona č. 89/2012 Sb., občanského zákoníku.

Obě smluvní strany prohlašují, že si tento dodatek přečetly, s jeho obsahem souhlasí, že byl sepsán na základě pravdivých údajů, z jejich pravé a svobodné vůle a nebyl uzavřen v tísní ani za jinak jednostranně nevýhodných podmínek, což stvrzují svým podpisem, resp. podpisem svého oprávněného zástupce.



Uzavření tohoto Dodatku č. 2 ke Smlouvě o dílo bylo schváleno usnesením Rady města Čáslavi  
č. RM/391/2022 ze dne 07.09.2022.

V Čáslavi dne 12.9.2022

Ve Zbraslavicích dne 12.9.2022

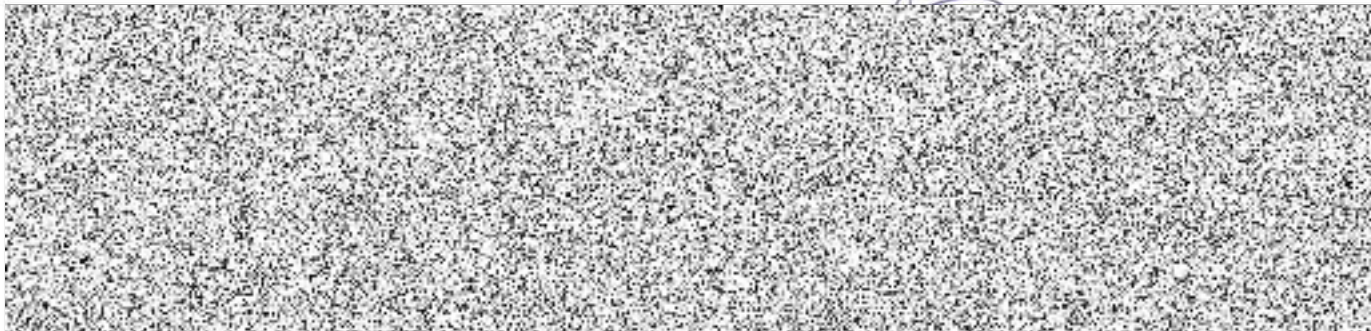



## ZMĚNOVÝ LIST STAVBY

Název stavby: Čáslav – nový přechod v ul. Žacká, stavební úprava přechodu v ul. Jeníkovská a nová podélná stání v ul. Dusíkova

Pořadové číslo návrhu změny stavby:

**2**

Změna:



D - dokumentace

P - příprava

R - realizace

Stavební oddíl,  
(provozní celek)

Číslo (pod)objektu,  
(provozního souboru)

Název: Chodník, veřejné osvětlení, vozovka

### Popis změny:

- 1) Skutečné provedení: Nový přechod v ul. Žacká
- 2) Skutečné provedení: Stavební úprava přechodu v ul. Jeníkovská
- 3) Skutečné provedení: Nová podélná stání v ul. Dusíkova

### Odůvodnění změny:

- 1) Na základě vyjádření vlastníka komunikace KSÚS bylo provedeno vyřezování ve větším rozsahu plochy, než bylo původně navrženo v PD, tím se navýší plocha podkladního betonu a finálního asfaltového povrchu. Dále bude provedena menší pokládka separační geotextílie. Původní návrh počítal s provedením zemního protlaku pro pokládku el. vedení pro nové nasvětlení přechodu. Na základě vytyčení inž. sítí v komunikaci, bylo dohodnuto, že bude proveden strojní překop vozovky z důvodu bezpečné pokládky el. vedení nového VO. Jedná se o méněpráce a vícepráce.
- 2) V průběhu stavby bylo na základě geodetického přeměření výšek a spádů komunikace zjištěno, že je zbytečné realizovat 1 dešťovou vpusť (u vjezdu do areálu MN), nová část asfaltového povrchu bude provedena tak, aby případné odvodnění bylo spádováno do stávající vpusti právě v areálu MN. Dále původní návrh obsahoval velkoplošnou opravu asfaltového povrchu. Vzhledem k tomu, že v tuto chvíli připravuje KSÚS opravu povrchu komunikací celým hlavním tahem města, bylo dohodnuto, že od tohoto návrhu PD upustíme. Dále bylo dohodnuto, že pro nové nasvětlení budou použity stávající sloupky, dojde pouze k přemístění, dle PD. Jedná se o vícepráce a méněpráce.
- 3) Při provádění zemních prací bylo zjištěno, že pod původním asfaltovým krytem se nenachází betonová vrstva, tímto dojde k ponížení bouracích prací včetně odvozu a uložení na skládku. Na základě vyjádření správce sítí CETIN nebude osazena dělicí chránička na stávající kabel, bude nahrazeno pouze trubkou Kopoflex. Původní návrh obsahoval dodání nových kamenných obrub, dle dohody dojde pouze k seřiznutí hran stávajících, které budou použity zpět. Jedná se o vícepráce a méněpráce.

Jedná se o změnu, která nemění celkovou povahu veřejné zakázky.

## POSOUZENÍ NÁVRHU ZMĚNY

### DOPADY ZMĚNY:

Do projektové dokumentace:

**Bude**

Do časového plánu stavby:

**Nebude**

Do ceny stavby:

vícepráce

**57 333,00 Kč**

bez DPH

méněpráce

**1 269 557,75 Kč**

bez DPH

Za objednatele Město Čáslav: JUDr. Vlastislav Málek

Za zhotovitele SILNICE ČÁSLAV s.r.o.: Ing. Michal Holík



## REKAPITULACE OBJEKTŮ - ZMĚNOVÉ LISTY

**Stavba: Nový přechod v ul. Žacká, st. úprava přechodu v ul. Jeníkovská a nová podélná stání v ul. Dusíkova**

	<b>Nový přechod v ul. Žacká</b>	DLE SOD	DLE SKUTEČNOSTI	BILANCE MĚNĚPRACÍ A VÍCEPRACÍ
SO 001	Vedlejší a ostatní náklady	96 005,25	96 005,25	0,00
SO 101	Přechod	219 956,75	269 629,75	49 673,00
SO 401	Přisvětlení přechodu	214 038,00	196 278,00	-17 760,00
<b>Celkem bez DPH - Žacká</b>		<b>530 000,00 Kč</b>	<b>561 913,00 Kč</b>	<b>31 913,00 Kč</b>

	<b>St. úprava přechodu v ul. Jeníkovská</b>	DLE SOD	DLE SKUTEČNOSTI	BILANCE MĚNĚPRACÍ A VÍCEPRACÍ
SO 001	Vedlejší a ostatní náklady	73 491,00	73 491,00	0,00
SO 101	Přechod	591 278,00	402 180,50	-189 097,50
SO 301	Odvodnění komunikace	494 940,00	122 680,00	-372 260,00
SO 401	Přisvětlení přechodu	170 291,00	155 839,00	-14 452,00
<b>Celkem bez DPH - Jeníkovská</b>		<b>1 330 000,00 Kč</b>	<b>754 190,50 Kč</b>	<b>-575 809,50 Kč</b>

	<b>Nová podélná stání v ul. Dusíkova</b>	DLE SOD	DLE SKUTEČNOSTI	BILANCE MĚNĚPRACÍ A VÍCEPRACÍ
SO 001	Vedlejší a ostatní náklady	77 018,25	77 018,25	0,00
SO 101	Chodník a parkovací stání	1 974 981,75	1 298 993,50	-675 988,25
SO 301	Úpravy odvodnění	138 000,00	145 660,00	7 660,00
<b>Celkem bez DPH - Dusíkova</b>		<b>2 190 000,00 Kč</b>	<b>1 521 671,75 Kč</b>	<b>-668 328,25 Kč</b>

Cena celkem bez DPH - před slevou 4 050 000,00 Kč 2 837 775,25 Kč -1 212 224,75 Kč

Sleva v Kč bez DPH -694 000,00 Kč -694 000,00 Kč -694 000,00 Kč

**Cena celkem bez DPH - po slevě** **3 356 000,00 Kč** **2 143 775,25 Kč** **-1 906 224,75 Kč**

Rozpis ocenění Změn položek č. 1 - Žacká - SO101 - Přechod

Název stavby: Nový přechod v ul. Žacká, st. úprava přechodu v ul. Jeníkovská a nová podélná stání v ul. Dusíkova  
 Číslo objektu: Nový přechod v ul. Žacká - SO101 - Přechod

ZMĚNA SOUPISU PRACÍ (SO/PS)  
 č. 1

Poř. č. pol.	Kód položky	Název položky	m.j.	Množství ve Smlouvě	Množství ve Změně	Množství rozdlu	Cena za m.j. v Kč	Cena celkem ve Smlouvě v Kč	Změny záporně v Kč	Změny kladně v Kč	Cena celkem ve Změně v Kč	Rozdíl cen celkem v Kč
1	2	3	4	5	6	7	8	9	10	11	12	13
<b>0 - VŠEOBECNÉ KONSTRUKCE A PRÁCE</b>												
1	014101	POPLATKY ZA SKLÁDKU	M3	6,720	6,720	0,000	1 500,00	10 080,00 Kč	0,00 Kč	0,00 Kč	10 080,00 Kč	0,00 Kč
2	014111	POPLATKY ZA SKLÁDKU TYP S-IO (INERTNÍ ODPAD)	M3	2,625	2,625	0,000	1 500,00	3 937,50 Kč	0,00 Kč	0,00 Kč	3 937,50 Kč	0,00 Kč
3	014121	POPLATKY ZA SKLÁDKU TYP S-OO (OSTATNÍ ODPAD)	M3	4,540	4,540	0,000	1 500,00	6 810,00 Kč	0,00 Kč	0,00 Kč	6 810,00 Kč	0,00 Kč
<b>0 - VŠEOBECNÉ KONSTRUKCE A PRÁCE - CENA</b>								<b>20 827,50 Kč</b>	<b>0,00 Kč</b>	<b>0,00 Kč</b>	<b>20 827,50 Kč</b>	<b>0,00 Kč</b>
<b>1 - ZEMNÍ PRÁCE</b>												
4	11313	ODSTRANĚNÍ KRYTU ZPEVNĚNÝCH PLOCH S ASFALTOVÝM POJIVEM	M3	2,625	2,625	0,000	1 000,00	2 625,00 Kč	0,00 Kč	0,00 Kč	2 625,00 Kč	0,00 Kč
5	11314	ODSTRANĚNÍ KRYTU ZPEVNĚNÝCH PLOCH S CEMENTOVÝM POJIVEM	M3	2,625	2,625	0,000	1 500,00	3 937,50 Kč	0,00 Kč	0,00 Kč	3 937,50 Kč	0,00 Kč
6	11318	ODSTRANĚNÍ KRYTU ZPEVNĚNÝCH PLOCH Z DLAŽDIC	M3	0,852	0,852	0,000	1 000,00	852,00 Kč	0,00 Kč	0,00 Kč	852,00 Kč	0,00 Kč
7	11352	ODSTRANĚNÍ CHODNÍKOVÝCH A SILNIČNÍCH OBRUBNÍKŮ BETONOVÝCH	M	17,000	17,000	0,000	100,00	1 700,00 Kč	0,00 Kč	0,00 Kč	1 700,00 Kč	0,00 Kč
31N	113724	FRÉZOVÁNÍ ZPEVNĚNÝCH PLOCH ASFALTOVÝCH, ODVOZ DO SKM 7 m x 9 m x 0,1 m = 6,3 m <sup>3</sup>	M	0,000	6,300	6,300	1 590,00	0,00 Kč	0,00 Kč	10 017,00 Kč	10 017,00 Kč	10 017,00 Kč
8	12383	ODKOP PRO SPOD STAVBU SILNIC A ŽELEZNIC TŘ. II	M3	5,295	5,295	0,000	500,00	2 647,50 Kč	0,00 Kč	0,00 Kč	2 647,50 Kč	0,00 Kč
9	12573	VYKOPÁVKY ZE ZEMNÍKŮ A SKLÁDEK TŘ. I	M3	0,350	0,350	0,000	150,00	52,50 Kč	0,00 Kč	0,00 Kč	52,50 Kč	0,00 Kč
10	13273	HLOUBENÍ RÝH ŠÍŘ DO 2M PAŽ I NEPAŽ TŘ. I	M3	1,425	1,425	0,000	350,00	498,75 Kč	0,00 Kč	0,00 Kč	498,75 Kč	0,00 Kč
11	18110	ÚPRAVA PLÁNĚ SE ZHUTNĚNÍM V HORNINĚ TŘ. I	M2	35,300	35,300	0,000	20,00	706,00 Kč	0,00 Kč	0,00 Kč	706,00 Kč	0,00 Kč
12	18130	ÚPRAVA PLÁNĚ BEZ ZHUTNĚNÍ	M2	3,500	3,500	0,000	20,00	70,00 Kč	0,00 Kč	0,00 Kč	70,00 Kč	0,00 Kč
13	18232	ROZPROSTŘENÍ ORNICE V ROVINĚ V TL DO 0,15M	M2	3,500	3,500	0,000	50,00	175,00 Kč	0,00 Kč	0,00 Kč	175,00 Kč	0,00 Kč
14	18241	ZALOŽENÍ TRÁVNÍKU RUČNÍM VÝSEVEM	M2	3,500	3,500	0,000	50,00	175,00 Kč	0,00 Kč	0,00 Kč	175,00 Kč	0,00 Kč
<b>1 - ZEMNÍ PRÁCE - CENA</b>								<b>13 439,25 Kč</b>	<b>0,00 Kč</b>	<b>10 017,00 Kč</b>	<b>23 456,25 Kč</b>	<b>10 017,00 Kč</b>
<b>2 - ZÁKLADY</b>												
15	21461C	SEPARAČNÍ GEOTEXTILIE DO 300G/M2	M2	35,300	0,000	-35,300	100,00	3 530,00 Kč	-3 530,00 Kč	0,00 Kč	0,00 Kč	-3 530,00 Kč
<b>2 - ZÁKLADY - CENA</b>								<b>3 530,00 Kč</b>	<b>-3 530,00 Kč</b>	<b>0,00 Kč</b>	<b>0,00 Kč</b>	<b>-3 530,00 Kč</b>
<b>4 - VODOROVNÉ KONSTRUKCE</b>												
16	451314	PODKLADNÍ A VÝPLŇOVÉ VRSTVY Z PROSTĚHO BETONU C25/30	M3	1,685	1,685	0,000	5 000,00	8 425,00 Kč	0,00 Kč	0,00 Kč	8 425,00 Kč	0,00 Kč
<b>4 - VODOROVNÉ KONSTRUKCE - CENA</b>								<b>8 425,00 Kč</b>	<b>0,00 Kč</b>	<b>0,00 Kč</b>	<b>8 425,00 Kč</b>	<b>0,00 Kč</b>



5 - KOMUNIKACE												
17	56332	VOZOVKOVÉ VRSTVY ZE ŠTĚRKODRTI TL. DO 100MM	M2	18,000	18,000	0,000	150,00	2 700,00 Kč	0,00 Kč	0,00 Kč	2 700,00 Kč	0,00 Kč
18	56333	VOZOVKOVÉ VRSTVY ZE ŠTĚRKODRTI TL. DO 150MM	M2	35,300	35,300	0,000	200,00	7 060,00 Kč	0,00 Kč	0,00 Kč	7 060,00 Kč	0,00 Kč
32N	57475 - NOVÁ	VOZOVKOVÉ VÝZTUŽNÉ VRSTVY Z GEOMŘÍŽOVINY 7 m x 2 m = 14 m <sup>2</sup>	M2	0,000	14,000	14,000	149,00	0,00 Kč	0,00 Kč	2 086,00 Kč	2 086,00 Kč	2 086,00 Kč
19	574A04	ASFALTOVÝ BETON PRO OBRUSNÉ VRSTVY ACO 11+, 11S 7 m x 9x x 0,05 m x 2 vrstvy = 6,3 m <sup>3</sup>	M3	1,200	6,300	5,100	20 000,00	24 000,00 Kč	0,00 Kč	102 000,00 Kč	126 000,00 Kč	102 000,00 Kč
20	575A53	LITÝ ASFALT MA I (SILNICE, DÁLNIČE) 11 TL. 40MM 6 m x 0,5 m = 3 m <sup>2</sup>	M2	42,000	3,000	-39,000	1 500,00	63 000,00 Kč	-58 500,00 Kč	0,00 Kč	4 500,00 Kč	-58 500,00 Kč
21	582611	KRYTY Z BETON DLAŽDIC SE ZÁMKEM ŠEDÝCH TL 60MM DO LOŽE Z KAM	M2	22,000	22,000	0,000	600,00	13 200,00 Kč	0,00 Kč	0,00 Kč	13 200,00 Kč	0,00 Kč
22	58261A	KRYTY Z BETON DLAŽDIC SE ZÁMKEM BAREV RELIÉF TL 60MM DO LOŽE Z KAM	M2	8,500	8,500	0,000	1 200,00	10 200,00 Kč	0,00 Kč	0,00 Kč	10 200,00 Kč	0,00 Kč
23	587206	PŘEDLÁŽDĚNÍ KRYTU Z BETONOVÝCH DLAŽDIC SE ZÁMKEM	M2	5,000	5,000	0,000	600,00	3 000,00 Kč	0,00 Kč	0,00 Kč	3 000,00 Kč	0,00 Kč
5 - KOMUNIKACE - CENA								123 160,00 Kč	-58 500,00 Kč	104 086,00 Kč	168 746,00 Kč	45 586,00 Kč
9 - OSTATNÍ KONSTRUKCE A PRÁCE												
24	914131	DOPRAVNÍ ZNAČKY ZÁKLADNÍ VELIKOSTI OCELOVÉ FÓLIE TŘ 2 - DODÁVKA A MONTÁŽ	KUS	2,000	2,000	0,000	3 500,00	7 000,00 Kč	0,00 Kč	0,00 Kč	7 000,00 Kč	0,00 Kč
25	915111	VODOROVNÉ DOPRAVNÍ ZNAČENÍ BARVOU HLADKÉ - DODÁVKA A POKLÁDKA	M2	13,500	13,500	0,000	150,00	2 025,00 Kč	0,00 Kč	0,00 Kč	2 025,00 Kč	0,00 Kč
26	915211	VODOROVNÉ DOPRAVNÍ ZNAČENÍ PLASTEM HLADKÉ - DODÁVKA A POKLÁDKA	M2	13,500	13,500	0,000	500,00	6 750,00 Kč	0,00 Kč	0,00 Kč	6 750,00 Kč	0,00 Kč
27	917211	ZÁHONOVÉ OBRUBY Z BETONOVÝCH OBRUBNÍKŮ ŠÍŘ 50MM	M	17,000	17,000	0,000	500,00	8 500,00 Kč	0,00 Kč	0,00 Kč	8 500,00 Kč	0,00 Kč
28	917224	SILNIČNÍ A CHODNÍKOVÉ OBRUBY Z BETONOVÝCH OBRUBNÍKŮ ŠÍŘ 150MM	M	19,000	19,000	0,000	500,00	9 500,00 Kč	0,00 Kč	0,00 Kč	9 500,00 Kč	0,00 Kč
29	919111	ŘEZÁNÍ ASFALTOVÉHO KRYTU VOZOVEK TL DO 50MM	M	52,000	52,000	0,000	200,00	10 400,00 Kč	0,00 Kč	0,00 Kč	10 400,00 Kč	0,00 Kč
30	931324	TĚSNĚNÍ DILATAČ SPAR ASF ZÁLIVKOU MODIFIK PRŮŘ DO 400MM <sup>2</sup> 7 m + 6 m + 7 m = 20 m	M	32,000	20,000	-12,000	200,00	6 400,00 Kč	-2 400,00 Kč	0,00 Kč	4 000,00 Kč	-2 400,00 Kč
9 - OSTATNÍ KONSTRUKCE A PRÁCE - CENA								50 575,00 Kč	-2 400,00 Kč	0,00 Kč	48 175,00 Kč	-2 400,00 Kč
CELKOVÉ CENY V Kč BEZ DPH								219 956,75 Kč	-64 430,00 Kč	114 103,00 Kč	269 629,75 Kč	49 673,00 Kč

Rozpis ocenění Změn položek č. 1 - Žacká - SO 401 - Přisvětlení přechodu

Název stavby: Nový přechod v ul. Žacká, st. úprava přechodu v ul. Jeníkovská a nová podélná stání v ul. Dusíkova Číslo objektu: Nový přechod v ul. Žacká - SO 401 - Přisvětlení přechodu								ZMĚNA SOUPISU PRACÍ (SO/PS) č. 1				
Poř. č. pol.	Kód položky	Název položky	m.j.	Množství ve Smlouvě	Množství ve Změně	Množství rozdílu	Cena za m.j. v Kč	Cena celkem ve Smlouvě v Kč	Změny záporné v Kč	Změny kladné v Kč	Cena celkem ve Změně v Kč	Rozdíl cen celkem v Kč
1	2	3	4	5	6	7	8	9	10	11	12	13
<b>0 - VŠEOBECNÉ KONSTRUKCE A PRÁCE</b>												
1	00000002	KABEL CYKY 3C X 1,5 CYKY-J	M	20,000	20,000	0,000	42,00	840,00 Kč	0,00 Kč	0,00 Kč	840,00 Kč	0,00 Kč
2	00000040	KABEL CYKY-J 4X10	M	35,000	35,000	0,000	252,00	8 820,00 Kč	0,00 Kč	0,00 Kč	8 820,00 Kč	0,00 Kč
3	00000942	TRUBKA KORUGOVANÁ 75 BA	M	30,000	30,000	0,000	102,00	3 060,00 Kč	0,00 Kč	0,00 Kč	3 060,00 Kč	0,00 Kč
4	000001723	HRO DRAT FeZn 10	KG	35,000	35,000	0,000	138,00	4 830,00 Kč	0,00 Kč	0,00 Kč	4 830,00 Kč	0,00 Kč
5	000001806	HRO SVORKA S spojovací	KS	6,000	6,000	0,000	78,00	468,00 Kč	0,00 Kč	0,00 Kč	468,00 Kč	0,00 Kč
6	000002556	FOLIE S BLESKEM 33cm 330x100	M	30,000	30,000	0,000	22,00	660,00 Kč	0,00 Kč	0,00 Kč	660,00 Kč	0,00 Kč
7	000005672	HRO SVORKA Sza zkusebni plechova	KS	2,000	2,000	0,000	78,00	156,00 Kč	0,00 Kč	0,00 Kč	156,00 Kč	0,00 Kč
8	000005800	VÝKOP RUČNĚ PRO KABELOVÉ VEDENÍ,ZPEVNĚNÉ PLOCHY	M	24,000	24,000	0,000	960,00	23 040,00 Kč	0,00 Kč	0,00 Kč	23 040,00 Kč	0,00 Kč
9	000005803	MONTÁŽ KABELOVÉHO VEDENÍ	M	24,000	24,000	0,000	78,00	1 872,00 Kč	0,00 Kč	0,00 Kč	1 872,00 Kč	0,00 Kč
10	000005804	MONTÁŽ ZEMNÍHO VODIČE,UZEMNĚNÍ	M	24,000	24,000	0,000	66,00	1 584,00 Kč	0,00 Kč	0,00 Kč	1 584,00 Kč	0,00 Kč
11	000005805	MONTÁŽ STOŽÁRU	KS	2,000	2,000	0,000	3 480,00	6 960,00 Kč	0,00 Kč	0,00 Kč	6 960,00 Kč	0,00 Kč
12	000005806	MONTÁŽ ELEKTROINSTALACE,NAPOJENÍ	KS	36,000	36,000	0,000	46,00	1 656,00 Kč	0,00 Kč	0,00 Kč	1 656,00 Kč	0,00 Kč
13	000005807	STROJNÍ TECHNIKA,JEŘÁB PLOŠINA	KS	10,000	10,000	0,000	816,00	8 160,00 Kč	0,00 Kč	0,00 Kč	8 160,00 Kč	0,00 Kč
14	000005808	DOPRAVA,PŘESUN HMOT	KS	1,000	1,000	0,000	6 000,00	6 000,00 Kč	0,00 Kč	0,00 Kč	6 000,00 Kč	0,00 Kč
15	000005809	ZABEZPEČENÍ PRACOVISTĚ	KS	1,000	1,000	0,000	2 400,00	2 400,00 Kč	0,00 Kč	0,00 Kč	2 400,00 Kč	0,00 Kč
16	000005810	REVIZE	KS	1,000	1,000	0,000	6 000,00	6 000,00 Kč	0,00 Kč	0,00 Kč	6 000,00 Kč	0,00 Kč
17	000005892	PISEK	M3	2,000	2,000	0,000	1 380,00	2 760,00 Kč	0,00 Kč	0,00 Kč	2 760,00 Kč	0,00 Kč
18	000005893	TRUBKA ZAKLADOVÁ PRO SVÍTIDLO 300	KS	2,000	2,000	0,000	780,00	1 560,00 Kč	0,00 Kč	0,00 Kč	1 560,00 Kč	0,00 Kč
19	000005894	BETON ZÁKLADOVÝ PRO STOŽÁRY	M3	1,000	1,000	0,000	5 040,00	5 040,00 Kč	0,00 Kč	0,00 Kč	5 040,00 Kč	0,00 Kč
20	000005895	BETON ZÁKLADOVÝ PRO OBETONOVÁNÍ TRUBKY-KOMUNIKAC	KS	2,000	2,000	0,000	5 040,00	10 080,00 Kč	0,00 Kč	0,00 Kč	10 080,00 Kč	0,00 Kč
21	000005896	VÝKOP RUČNĚ PRO STOŽÁRY	KS	2,000	2,000	0,000	1 440,00	2 880,00 Kč	0,00 Kč	0,00 Kč	2 880,00 Kč	0,00 Kč
22	000005898	PÍSKOVÁNÍ ,ZÁHOZ	M	25,000	25,000	0,000	78,00	1 950,00 Kč	0,00 Kč	0,00 Kč	1 950,00 Kč	0,00 Kč
23	000007474	VÝLOŽNÍK DL.1,5 M	KS	2,000	2,000	0,000	2 640,00	5 280,00 Kč	0,00 Kč	0,00 Kč	5 280,00 Kč	0,00 Kč
24	000010899	STOŽAR 6m - zak.výroba	KS	2,000	2,000	0,000	15 480,00	30 960,00 Kč	0,00 Kč	0,00 Kč	30 960,00 Kč	0,00 Kč
25	001000888	SVÍTIDLO LED PŘECHODOVÉ PRAVOSTRANNÉ	KS	2,000	2,000	0,000	15 000,00	30 000,00 Kč	0,00 Kč	0,00 Kč	30 000,00 Kč	0,00 Kč
26	001089823	STOZAROVA VYZBROJ	KS	2,000	2,000	0,000	1 056,00	2 112,00 Kč	0,00 Kč	0,00 Kč	2 112,00 Kč	0,00 Kč
27	014101	POPLATKY ZA SKLÁDKU	M3	8,640	8,640	0,000	1 500,00	12 960,00 Kč	0,00 Kč	0,00 Kč	12 960,00 Kč	0,00 Kč
28	014111	POPLATKY ZA SKLÁDKU TYP S-IO (INERTNÍ ODPAD)	M3	1,530	1,530	0,000	1 500,00	2 295,00 Kč	0,00 Kč	0,00 Kč	2 295,00 Kč	0,00 Kč
29	014121	POPLATKY ZA SKLÁDKU TYP S-OO (OSTATNÍ ODPAD)	M3	1,530	1,530	0,000	1 500,00	2 295,00 Kč	0,00 Kč	0,00 Kč	2 295,00 Kč	0,00 Kč
30	02940	OSTATNÍ POŽADAVKY - VYPRACOVÁNÍ DOKUMENTACE - SVĚTELNÉHO POSOUZENÍ	KPL	1,000	1,000	0,000	3 600,00	3 600,00 Kč	0,00 Kč	0,00 Kč	3 600,00 Kč	0,00 Kč
31	03721	VYTÝČENÍ PLYNOVODŮ A KABELOVÝCH SÍTÍ	KPL	1,000	1,000	0,000	2 400,00	2 400,00 Kč	0,00 Kč	0,00 Kč	2 400,00 Kč	0,00 Kč
32	03730	POMOC PRÁCE ZAJIŠŤ NEBO ZŘÍZ OCHRANU INŽENÝRSKÝCH SÍTÍ	KPL	1,000	1,000	0,000	3 600,00	3 600,00 Kč	0,00 Kč	0,00 Kč	3 600,00 Kč	0,00 Kč
<b>0 - VŠEOBECNÉ KONSTRUKCE A PRÁCE - CENA</b>								<b>196 278,00 Kč</b>	<b>0,00 Kč</b>	<b>0,00 Kč</b>	<b>196 278,00 Kč</b>	<b>0,00 Kč</b>
<b>1 - ZEMNÍ PRÁCE</b>												
33	141733	PROTLAČOVÁNÍ POTRUBÍ Z PLAST HMOT DN DO 150MM	M	8,000	0,000	-8,000	2 220,00	17 760,00 Kč	-17 760,00 Kč	0,00 Kč	0,00 Kč	-17 760,00 Kč
<b>1 - ZEMNÍ PRÁCE - CENA</b>								<b>17 760,00 Kč</b>	<b>-17 760,00 Kč</b>	<b>0,00 Kč</b>	<b>0,00 Kč</b>	<b>-17 760,00 Kč</b>
<b>CELKOVÉ CENY V Kč BEZ DPH</b>								<b>214 038,00 Kč</b>	<b>-17 760,00 Kč</b>	<b>0,00 Kč</b>	<b>196 278,00 Kč</b>	<b>-17 760,00 Kč</b>



Rozpis ocenění Změn položek č. 1 - Jeníkovská - SO101 - Přechod

Název stavby: Nový přechod v ul. Žacká, st. úprava přechodu v ul. Jeníkovská a nová podélná stání v ul. Dusikova  
Číslo objektu: St. úprava přechodu v ul. Jeníkovská - SO101 - Přechod

ZMĚNA SOUPISU PRACÍ (SO/PS)

č. 1

Poř. č. pol.	Kód položky	Název položky	m.j.	Množství ve Smlouvě	Množství ve Změně	Množství rozdílu	Cena za m.j. v Kč	Cena celkem ve Smlouvě v Kč	Změny záporné v Kč	Změny kladné v Kč	Cena celkem ve Změně v Kč	Rozdíl cen celkem v Kč
1	2	3	4	5	6	7	8	9	10	11	12	13
<b>0 - VŠEOBECNÉ KONSTRUKCE A PRÁCE</b>												
1	014101	POPLATKY ZA SKLÁDKŮ	M3	19,170	19,170	0,000	1 500,00	28 755,00 Kč	0,00 Kč	0,00 Kč	28 755,00 Kč	0,00 Kč
2	014111	POPLATKY ZA SKLÁDKU TYP S-IO (INERTNÍ ODPAD)	M3	13,800	13,800	0,000	1 500,00	20 700,00 Kč	0,00 Kč	0,00 Kč	20 700,00 Kč	0,00 Kč
3	014121	POPLATKY ZA SKLÁDKU TYP S-OO (OSTATNÍ ODPAD)	M3	18,298	18,298	0,000	1 500,00	27 447,00 Kč	0,00 Kč	0,00 Kč	27 447,00 Kč	0,00 Kč
								<b>76 902,00 Kč</b>	<b>0,00 Kč</b>	<b>0,00 Kč</b>	<b>76 902,00 Kč</b>	<b>0,00 Kč</b>
<b>0 - VŠEOBECNÉ KONSTRUKCE A PRÁCE - CENA</b>												
<b>1 - ZEMNÍ PRÁCE</b>												
4	11313	ODSTRANĚNÍ KRYTU ZPEVNĚNÝCH PLOCH S ASFALTOVÝM POJIVEM	M3	13,800	13,800	0,000	1 000,00	13 800,00 Kč	0,00 Kč	0,00 Kč	13 800,00 Kč	0,00 Kč
5	11314	ODSTRANĚNÍ KRYTU ZPEVNĚNÝCH PLOCH S CEMENTOVÝM POJIVEM	M3	12,900	12,900	0,000	1 500,00	19 350,00 Kč	0,00 Kč	0,00 Kč	19 350,00 Kč	0,00 Kč
6	11318	ODSTRANĚNÍ KRYTU ZPEVNĚNÝCH PLOCH Z DLAŽDIC	M3	2,835	2,835	0,000	1 000,00	2 835,00 Kč	0,00 Kč	0,00 Kč	2 835,00 Kč	0,00 Kč
7	11352	ODSTRANĚNÍ CHODNÍKOVÝCH A SILNIČNÍCH OBRUBNÍKŮ BETONOVÝCH	M	41,000	41,000	0,000	100,00	4 100,00 Kč	0,00 Kč	0,00 Kč	4 100,00 Kč	0,00 Kč
8	12110	SEJMUTÍ ORNICE NEBO LESNÍ PŮDY	M3	1,600	1,600	0,000	100,00	160,00 Kč	0,00 Kč	0,00 Kč	160,00 Kč	0,00 Kč
9	12383	ODKOP PRO SPOD STAVBU SILNIC A ŽELEZNIC TŘ. II	M3	15,420	15,420	0,000	500,00	7 710,00 Kč	0,00 Kč	0,00 Kč	7 710,00 Kč	0,00 Kč
10	12573	VYKOPÁVKY ZE ZEMNÍKŮ A SKLÁDEK TŘ. I	M3	6,750	6,750	0,000	150,00	1 012,50 Kč	0,00 Kč	0,00 Kč	1 012,50 Kč	0,00 Kč
11	13273	HLOUBENÍ RÝH ŠÍŘ DO 2M PAŽ I NEPAŽ TŘ. I	M3	3,750	3,750	0,000	350,00	1 312,50 Kč	0,00 Kč	0,00 Kč	1 312,50 Kč	0,00 Kč
12	18110	ÚPRAVA PLÁNĚ SE ZHUTNĚNÍM V HORNINĚ TŘ. I	M2	102,800	102,800	0,000	20,00	2 056,00 Kč	0,00 Kč	0,00 Kč	2 056,00 Kč	0,00 Kč
13	18130	ÚPRAVA PLÁNĚ BEZ ZHUTNĚNÍ	M2	45,000	45,000	0,000	20,00	900,00 Kč	0,00 Kč	0,00 Kč	900,00 Kč	0,00 Kč
14	18232	ROZPROSTŘENÍ ORNICE V ROVINĚ V TL DO 0,15M	M2	45,000	45,000	0,000	50,00	2 250,00 Kč	0,00 Kč	0,00 Kč	2 250,00 Kč	0,00 Kč
15	18241	ZALOŽENÍ TRÁVNÍKU RUČNÍM VÝSEVEM	M2	45,000	45,000	0,000	50,00	2 250,00 Kč	0,00 Kč	0,00 Kč	2 250,00 Kč	0,00 Kč
								<b>57 736,00 Kč</b>	<b>0,00 Kč</b>	<b>0,00 Kč</b>	<b>57 736,00 Kč</b>	<b>0,00 Kč</b>
<b>1 - ZEMNÍ PRÁCE - CENA</b>												
<b>2 - ZÁKLADY</b>												
16	21461C	SEPARAČNÍ GEOTEXILIE DO 300G/M2	M2	102,800	0,000	-102,800	100,00	10 280,00 Kč	-10 280,00 Kč	0,00 Kč	0,00 Kč	-10 280,00 Kč
17	28999	OPLÁŠTĚNÍ (ZPEVNĚNÍ) Z FÓLIE	M2	7,700	7,700	0,000	200,00	1 540,00 Kč	0,00 Kč	0,00 Kč	1 540,00 Kč	0,00 Kč
								<b>11 820,00 Kč</b>	<b>-10 280,00 Kč</b>	<b>0,00 Kč</b>	<b>1 540,00 Kč</b>	<b>-10 280,00 Kč</b>
<b>2 - ZÁKLADY - CENA</b>												
<b>4 - VODOROVNÉ KONSTRUKCE</b>												
18	451314	PODKLADNÍ A VÝPLŇOVÉ VRSTVY Z PROSTÉHO BETONU C25/30	M3	2,100	2,100	0,000	5 000,00	10 500,00 Kč	0,00 Kč	0,00 Kč	10 500,00 Kč	0,00 Kč
								<b>10 500,00 Kč</b>	<b>0,00 Kč</b>	<b>0,00 Kč</b>	<b>10 500,00 Kč</b>	<b>0,00 Kč</b>
<b>4 - VODOROVNÉ KONSTRUKCE - CENA</b>												
<b>5 - KOMUNIKACE</b>												
19	56332	VOZOVKOVÉ VRSTVY ZE ŠTĚRKODRTI TL. DO 100MM	M2	21,000	21,000	0,000	150,00	3 150,00 Kč	0,00 Kč	0,00 Kč	3 150,00 Kč	0,00 Kč
20	56333	VOZOVKOVÉ VRSTVY ZE ŠTĚRKODRTI TL. DO 150MM	M2	102,800	102,800	0,000	200,00	20 560,00 Kč	0,00 Kč	0,00 Kč	20 560,00 Kč	0,00 Kč
21	575A53	LITÝ ASFALT MA I (SILNICE, DÁLNIČE) 11 TL. 40MM 42 m x 0,5 m = 21 m2	M2	158,000	21,000	-137,000	1 500,00	237 000,00 Kč	-205 500,00 Kč	0,00 Kč	31 500,00 Kč	-205 500,00 Kč
22	582611	KRYTY Z BETON DLAŽDIC SE ZÁMKEM ŠEDÝCH TL 60MM DO LOŽE Z KAM	M2	84,000	84,000	0,000	600,00	50 400,00 Kč	0,00 Kč	0,00 Kč	50 400,00 Kč	0,00 Kč
23	58261A	KRYTY Z BETON DLAŽDIC SE ZÁMKEM BAREV RELIÉF TL 60MM DO LOŽE Z KAM 18,8 + 3 m x 0,8 m = 21,2 m2	M2	18,800	21,200	2,400	1 200,00	22 560,00 Kč	0,00 Kč	2 880,00 Kč	25 440,00 Kč	2 880,00 Kč
24	587206	PŘEDLÁŽDĚNÍ KRYTU Z BETONOVÝCH DLAŽDIC SE ZÁMKEM	M2	9,000	20,000	11,000	600,00	5 400,00 Kč	0,00 Kč	6 600,00 Kč	12 000,00 Kč	6 600,00 Kč
								<b>339 070,00 Kč</b>	<b>-205 500,00 Kč</b>	<b>9 480,00 Kč</b>	<b>143 050,00 Kč</b>	<b>-196 020,00 Kč</b>
<b>5 - KOMUNIKACE - CENA</b>												

9 - OSTATNÍ KONSTRUKCE A PRÁCE												
25	914131	DOPRAVNÍ ZNAČKY ZÁKLADNÍ VELIKOSTI OCELOVÉ FÓLIE TR 2 - DODÁVKA A MONTÁŽ	KUS	3,000	3,000	0,000	3 500,00	10 500,00 Kč	0,00 Kč	0,00 Kč	10 500,00 Kč	0,00 Kč
26	914133	DOPRAVNÍ ZNAČKY ZÁKLADNÍ VELIKOSTI OCELOVÉ FÓLIE TR 2 - DEMONTÁŽ	KUS	3,000	3,000	0,000	250,00	750,00 Kč	0,00 Kč	0,00 Kč	750,00 Kč	0,00 Kč
27	914921	SLOUPKY A STOJKY DOPRAVNÍCH ZNAČEK Z OCEL TRUBEK DO PATKY - DODÁVKA A MONTÁŽ	KUS	1,000	1,000	0,000	2 500,00	2 500,00 Kč	0,00 Kč	0,00 Kč	2 500,00 Kč	0,00 Kč
28	915111	VODOROVNÉ DOPRAVNÍ ZNAČENÍ BARVOU HLADKÉ - DODÁVKA A POKLÁDKA	M2	28,125	28,125	0,000	150,00	4 218,75 Kč	0,00 Kč	0,00 Kč	4 218,75 Kč	0,00 Kč
29	915112	VODOROVNÉ DOPRAVNÍ ZNAČENÍ BARVOU HLADKÉ - ODSTRANĚNÍ	M2	28,125	28,125	0,000	150,00	4 218,75 Kč	0,00 Kč	0,00 Kč	4 218,75 Kč	0,00 Kč
30	915211	VODOROVNÉ DOPRAVNÍ ZNAČENÍ PLASTEM HLADKÉ - DODÁVKA A POKLÁDKA	M2	28,125	28,125	0,000	500,00	14 062,50 Kč	0,00 Kč	0,00 Kč	14 062,50 Kč	0,00 Kč
35N	915401	VODOROVNÉ DOPRAVNÍ ZNAČENÍ BETON PREFABRIK - DODÁVKA A POKLÁDKA - vodící proužek 10 m x 0,25 m = 2,5 m2	M2	0,000	2,500	2,500	1 040,00	0,00 Kč	0,00 Kč	2 600,00 Kč	2 600,00 Kč	2 600,00 Kč
36N	915402	VODOR DOPRAV ZNAČ BETON PREFABRIK - ODSTRANĚNÍ	M2	0,000	2,500	2,500	549,00	0,00 Kč	0,00 Kč	1 372,50 Kč	1 372,50 Kč	1 372,50 Kč
31	917211	ZÁHONOVÉ OBRUBY Z BETONOVÝCH OBRUBNÍKŮ ŠÍŘ 50MM 23,8 + 4 m + 5 m = 32,8 m	M	23,800	32,800	9,000	500,00	11 900,00 Kč	0,00 Kč	4 500,00 Kč	16 400,00 Kč	4 500,00 Kč
32	917224	SILNIČNÍ A CHODNÍKOVÉ OBRUBY Z BETONOVÝCH OBRUBNÍKŮ ŠÍŘ 150MM	M	42,000	42,000	0,000	500,00	21 000,00 Kč	0,00 Kč	0,00 Kč	21 000,00 Kč	0,00 Kč
33	919111	ŘEZÁNÍ ASFALTOVÉHO KRYTU VOZOVEK TL DO 50MM 87 + 10 m = 97 m	M	87,000	97,000	10,000	200,00	17 400,00 Kč	0,00 Kč	2 000,00 Kč	19 400,00 Kč	2 000,00 Kč
34	931324	TĚSNĚNÍ DILATAČ SPAR ASF ZÁLIVKOU MODIFIK PRŮŘ DO 400MM2	M	43,500	43,500	0,000	200,00	8 700,00 Kč	0,00 Kč	0,00 Kč	8 700,00 Kč	0,00 Kč
37N	89921	VÝŠKOVÁ ÚPRAVA POKLOPŮ	KUS	0,000	1,000	1,000	2 040,00	0,00 Kč	0,00 Kč	2 040,00 Kč	2 040,00 Kč	2 040,00 Kč
38N	89911G	LITINOVÝ POKLOP D400	KUS	0,000	1,000	1,000	4 690,00	0,00 Kč	0,00 Kč	4 690,00 Kč	4 690,00 Kč	4 690,00 Kč
9 - OSTATNÍ KONSTRUKCE A PRÁCE - CENA								95 250,00 Kč	0,00 Kč	17 202,50 Kč	112 452,50 Kč	17 202,50 Kč
CELKOVÉ CENY V Kč BEZ DPH								591 278,00 Kč	-215 780,00 Kč	26 682,50 Kč	402 180,50 Kč	-189 097,50 Kč



**Rozpis ocenění Změn položek č. 1 - Jeníkovská - SO301 - Odvodnění komunikace**

Název stavby: Nový přechod v ul. Žacká, st. úprava přechodu v ul. Jeníkovská a nová podélná stání v ul. Dusíkova Číslo objektu: St. úprava přechodu v ul. Jeníkovská - SO301 - Odvodnění komunikace								ZMĚNA SOUPISU PRACÍ (SO/PS) č. 1				
Poř. č. pol.	Kód položky	Název položky	m.j.	Množství ve Smlouvě	Množství ve Změně	Množství rozdílu	Cena za m.j. v Kč	Cena celkem ve Smlouvě v Kč	Změny záporné v Kč	Změny kladné v Kč	Cena celkem ve Změně v Kč	Rozdíl cen celkem v Kč
1	2	3	4	5	6	7	8	9	10	11	12	13
<b>0 - VŠEOBECNÉ KONSTRUKCE A PRÁCE</b>												
1	014101	POPLATKY ZA SKLÁDKU 25,6 x 0,5 = 12,8 m <sup>3</sup>	M3	72,400	12,800	-59,600	1 500,00	108 600,00 Kč	-89 400,00 Kč	0,00 Kč	19 200,00 Kč	-89 400,00 Kč
2	014111	POPLATKY ZA SKLÁDKU TYP S-IO (INERTNÍ ODPAD)	M3	4,320	0,000	-4,320	1 500,00	6 480,00 Kč	-6 480,00 Kč	0,00 Kč	0,00 Kč	-6 480,00 Kč
3	014121	POPLATKY ZA SKLÁDKU TYP S-OO (OSTATNÍ ODPAD)	M3	4,400	1,000	-3,400	1 500,00	6 600,00 Kč	-5 100,00 Kč	0,00 Kč	1 500,00 Kč	-5 100,00 Kč
<b>0 - VŠEOBECNÉ KONSTRUKCE A PRÁCE - CENA</b>								<b>121 680,00 Kč</b>	<b>-100 980,00 Kč</b>	<b>0,00 Kč</b>	<b>20 700,00 Kč</b>	<b>-100 980,00 Kč</b>
<b>1 - ZEMNÍ PRÁCE</b>												
4	11313	ODSTRANĚNÍ KRYTU ZPEVNĚNÝCH PLOCH S ASFALTOVÝM POJIVEM	M3	4,320	0,000	-4,320	1 000,00	4 320,00 Kč	-4 320,00 Kč	0,00 Kč	0,00 Kč	-4 320,00 Kč
5	11314	ODSTRANĚNÍ KRYTU ZPEVNĚNÝCH PLOCH S CEMENTOVÝM POJIVEM	M3	2,400	1,000	-1,400	1 500,00	3 600,00 Kč	-2 100,00 Kč	0,00 Kč	1 500,00 Kč	-2 100,00 Kč
6	13283	HLOUBENÍ RÝH ŠÍŘ DO 2M PAŽ I NEPAŽ TŘ. II 17 x 0,8 x 1,6 + 2,0 x 1,2 x 1,6 = 25,6 m <sup>3</sup>	M3	72,400	25,600	-46,800	1 500,00	108 600,00 Kč	-70 200,00 Kč	0,00 Kč	38 400,00 Kč	-70 200,00 Kč
7	17481	ZÁSYP JAM A RÝH Z NAKUPOVANÝCH MATERIÁLŮ 25,6 x 0,5 = 12,8 m <sup>3</sup>	M3	56,280	12,800	-43,480	1 000,00	56 280,00 Kč	-43 480,00 Kč	0,00 Kč	12 800,00 Kč	-43 480,00 Kč
8	17581	OBSYP POTRUBÍ A OBJEKTŮ Z NAKUPOVANÝCH MATERIÁLŮ 17 x 0,8 x 0,3 = 4,08 m <sup>3</sup>	M3	12,400	4,080	-8,320	1 000,00	12 400,00 Kč	-8 320,00 Kč	0,00 Kč	4 080,00 Kč	-8 320,00 Kč
<b>1 - ZEMNÍ PRÁCE - CENA</b>								<b>185 200,00 Kč</b>	<b>-128 420,00 Kč</b>	<b>0,00 Kč</b>	<b>56 780,00 Kč</b>	<b>-128 420,00 Kč</b>
<b>4 - VODOROVNÉ KONSTRUKCE</b>												
9	45157	PODKLADNÍ A VÝPLŇOVÉ VRSTVY Z KAMENIVA TĚŽENÉHO	M3	3,720	0,000	-3,720	1 000,00	3 720,00 Kč	-3 720,00 Kč	0,00 Kč	0,00 Kč	-3 720,00 Kč
<b>4 - VODOROVNÉ KONSTRUKCE - CENA</b>								<b>3 720,00 Kč</b>	<b>-3 720,00 Kč</b>	<b>0,00 Kč</b>	<b>0,00 Kč</b>	<b>-3 720,00 Kč</b>
<b>5 - KOMUNIKACE</b>												
10	561101	PODKLADNÍ BETON TŘ. I 2 x 2 x 0,2 = 0,8 m <sup>3</sup>	M3	5,800	0,800	-5,000	5 000,00	29 000,00 Kč	-25 000,00 Kč	0,00 Kč	4 000,00 Kč	-25 000,00 Kč
11	56335	VOZOVKOVÉ VRSTVY ZE ŠTĚRKODRTI TL. DO 250MM 2 x 2 = 4 m <sup>2</sup>	M2	24,800	4,000	-20,800	300,00	7 440,00 Kč	-6 240,00 Kč	0,00 Kč	1 200,00 Kč	-6 240,00 Kč
12	575A53	LITÝ ASFALT MA I (SILNICE, DÁLNIČE) 11 TL. 40MM	M2	57,600	0,000	-57,600	1 500,00	86 400,00 Kč	-86 400,00 Kč	0,00 Kč	0,00 Kč	-86 400,00 Kč
<b>5 - KOMUNIKACE - CENA</b>								<b>122 840,00 Kč</b>	<b>-117 640,00 Kč</b>	<b>0,00 Kč</b>	<b>5 200,00 Kč</b>	<b>-117 640,00 Kč</b>
<b>8 - POTRUBÍ</b>												
13	87433	POTRUBÍ Z TRUB PLASTOVÝCH ODPADNÍCH DN DO 150MM	M	16,500	17,500	1,000	1 000,00	16 500,00 Kč	0,00 Kč	1 000,00 Kč	17 500,00 Kč	1 000,00 Kč
14	89712	VPUŠTĚNÍ KANALIZAČNÍ ULIČNÍ KOMPLETNÍ Z BETONOVÝCH DÍLCŮ	KUS	2,000	1,000	-1,000	15 000,00	30 000,00 Kč	-15 000,00 Kč	0,00 Kč	15 000,00 Kč	-15 000,00 Kč
15	899525	OBETONOVÁNÍ POTRUBÍ Z PROSTĚHO BETONU DO C30/37	M3	1,000	0,500	-0,500	5 000,00	5 000,00 Kč	-2 500,00 Kč	0,00 Kč	2 500,00 Kč	-2 500,00 Kč
<b>8 - POTRUBÍ - CENA</b>								<b>51 500,00 Kč</b>	<b>-17 500,00 Kč</b>	<b>1 000,00 Kč</b>	<b>35 000,00 Kč</b>	<b>-16 500,00 Kč</b>
<b>9 - OSTATNÍ KONSTRUKCE A PRÁCE</b>												
16	96615	BOURÁNÍ KONSTRUKCÍ Z PROSTĚHO BETONU	M3	2,000	1,000	-1,000	5 000,00	10 000,00 Kč	-5 000,00 Kč	0,00 Kč	5 000,00 Kč	-5 000,00 Kč
<b>9 - OSTATNÍ KONSTRUKCE A PRÁCE - CENA</b>								<b>10 000,00 Kč</b>	<b>-5 000,00 Kč</b>	<b>0,00 Kč</b>	<b>5 000,00 Kč</b>	<b>-5 000,00 Kč</b>
<b>CELKOVÉ CENY V Kč BEZ DPH</b>								<b>494 940,00 Kč</b>	<b>-373 260,00 Kč</b>	<b>1 000,00 Kč</b>	<b>122 680,00 Kč</b>	<b>-372 260,00 Kč</b>



## Rozpis ocenění Změn položek č. 1 - Jeníkovská - SO 401 - Přisvětlení přechodu

Název stavby: Nový přechod v ul. Žacká, st. úprava přechodu v ul. Jeníkovská a nová podélná stání v ul. Dusíkova Číslo objektu: St. úprava přechodu v ul. Jeníkovská - SO 401 - Přisvětlení přechodu								ZMĚNA SOUPISU PRACÍ (SO/PS) č. 1				
Poř. č. pol.	Kód položky	Název položky	m.j.	Množství ve Smlouvě	Množství ve Změně	Množství rozdílu	Cena za m.j. v Kč	Cena celkem ve Smlouvě v Kč	Změny záporné v Kč	Změny kladné v Kč	Cena celkem ve Změně v Kč	Rozdíl cen celkem v Kč
1	2	3	4	5	6	7	8	9	10	11	12	13
<b>0 - VŠEOBECNÉ KONSTRUKCE A PRÁCE</b>												
1	00000002	KABEL CYKY 3C X 1,5 CYKY-J	M	15,000	15,000	0,000	42,00	630,00 Kč	0,00 Kč	0,00 Kč	630,00 Kč	0,00 Kč
2	000000040	KABEL CYKY-J 4X10 20 + 10 m = 30 m	M	20,000	30,000	10,000	252,00	5 040,00 Kč	0,00 Kč	2 520,00 Kč	7 560,00 Kč	2 520,00 Kč
3	000000942	TRUBKA KORUGOVANÁ 75 BA 20 + 10 m = 30 m	M	20,000	30,000	10,000	102,00	2 040,00 Kč	0,00 Kč	1 020,00 Kč	3 060,00 Kč	1 020,00 Kč
4	000001723	HRO DRAT FeZn 10	KG	20,000	20,000	0,000	138,00	2 760,00 Kč	0,00 Kč	0,00 Kč	2 760,00 Kč	0,00 Kč
5	000001806	HRO SVORKA SS spojovací	KS	4,000	4,000	0,000	78,00	312,00 Kč	0,00 Kč	0,00 Kč	312,00 Kč	0,00 Kč
6	000002556	FOLIE S BLESKEM 33cm 330x100	M	20,000	20,000	0,000	22,00	440,00 Kč	0,00 Kč	0,00 Kč	440,00 Kč	0,00 Kč
7	000005672	HRO SVORKA Sza zkusební plechova	KS	2,000	2,000	0,000	78,00	156,00 Kč	0,00 Kč	0,00 Kč	156,00 Kč	0,00 Kč
8	000005800	VÝKOP RUČNĚ PRO KABELOVÉ VEDENÍ,ZPEVNĚNÉ PLOCHY	M	10,000	10,000	0,000	960,00	9 600,00 Kč	0,00 Kč	0,00 Kč	9 600,00 Kč	0,00 Kč
9	000005803	MONTÁŽ KABELOVÉHO VEDENÍ	M	10,000	10,000	0,000	78,00	780,00 Kč	0,00 Kč	0,00 Kč	780,00 Kč	0,00 Kč
10	000005804	MONTÁŽ ZEMNÍHO VODIČE,UZEMNĚNÍ	M	10,000	10,000	0,000	66,00	660,00 Kč	0,00 Kč	0,00 Kč	660,00 Kč	0,00 Kč
11	000005805	MONTÁŽ STOŽÁRU	KS	2,000	2,000	0,000	3 480,00	6 960,00 Kč	0,00 Kč	0,00 Kč	6 960,00 Kč	0,00 Kč
12	000005806	MONTÁŽ ELEKTROINSTALACE,NAPOJENÍ	KS	36,000	36,000	0,000	46,00	1 656,00 Kč	0,00 Kč	0,00 Kč	1 656,00 Kč	0,00 Kč
13	000005807	STROJNÍ TECHNIKA,JEŘÁB PLOŠINA	KS	10,000	10,000	0,000	816,00	8 160,00 Kč	0,00 Kč	0,00 Kč	8 160,00 Kč	0,00 Kč
14	000005808	DOPRAVA,PŘESUN HMOT	KS	1,000	1,000	0,000	6 000,00	6 000,00 Kč	0,00 Kč	0,00 Kč	6 000,00 Kč	0,00 Kč
15	000005809	ZABEZPEČENÍ PRACOVÍŠTĚ	KS	1,000	1,000	0,000	2 400,00	2 400,00 Kč	0,00 Kč	0,00 Kč	2 400,00 Kč	0,00 Kč
16	000005810	REVIZE	KS	1,000	1,000	0,000	6 000,00	6 000,00 Kč	0,00 Kč	0,00 Kč	6 000,00 Kč	0,00 Kč
17	000005892	PISEK	M3	2,000	2,000	0,000	1 380,00	2 760,00 Kč	0,00 Kč	0,00 Kč	2 760,00 Kč	0,00 Kč
18	000005893	TRUBKA ZAKLADOVÁ PRO SVĚTIDLO 300	M3	2,000	2,000	0,000	780,00	1 560,00 Kč	0,00 Kč	0,00 Kč	1 560,00 Kč	0,00 Kč
19	000005894	BETON ZÁKLADOVÝ PRO STOŽÁRY	M3	1,000	1,000	0,000	5 040,00	5 040,00 Kč	0,00 Kč	0,00 Kč	5 040,00 Kč	0,00 Kč
20	000005895	BETON ZÁKLADOVÝ PRO OBETONOVÁNÍ TRUBKY-KOMUNIKAC	KS	2,000	2,000	0,000	5 040,00	10 080,00 Kč	0,00 Kč	0,00 Kč	10 080,00 Kč	0,00 Kč
21	000005896	VÝKOP RUČNĚ PRO STOŽÁRY	KS	2,000	2,000	0,000	1 440,00	2 880,00 Kč	0,00 Kč	0,00 Kč	2 880,00 Kč	0,00 Kč
22	000005898	PÍŠKOVÁNÍ,ZÁHOZ	M	10,000	10,000	0,000	78,00	780,00 Kč	0,00 Kč	0,00 Kč	780,00 Kč	0,00 Kč
23	000007474	VÝLOŽNÍK DL.2 M	KS	2,000	0,000	-2,000	3 960,00	7 920,00 Kč	-7 920,00 Kč	0,00 Kč	0,00 Kč	-7 920,00 Kč
24	000010899	STOŽAR 6m - zak.výroba	KS	2,000	0,000	-2,000	15 480,00	30 960,00 Kč	-30 960,00 Kč	0,00 Kč	0,00 Kč	-30 960,00 Kč
25	001000888	SVĚTIDLO LED 12000V	KS	2,000	2,000	0,000	16 200,00	32 400,00 Kč	0,00 Kč	0,00 Kč	32 400,00 Kč	0,00 Kč
26	001089823	STOŽAROVA VYBROJ	KS	2,000	0,000	-2,000	1 056,00	2 112,00 Kč	-2 112,00 Kč	0,00 Kč	0,00 Kč	-2 112,00 Kč
27	014101	POPLATKY ZA SKLÁDKU	M3	8,640	8,640	0,000	1 500,00	12 960,00 Kč	0,00 Kč	0,00 Kč	12 960,00 Kč	0,00 Kč
28	014111	POPLATKY ZA SKLÁDKU TYP S-IO (INERTNÍ ODPAD)	M3	1,530	1,530	0,000	1 500,00	2 295,00 Kč	0,00 Kč	0,00 Kč	2 295,00 Kč	0,00 Kč
29	014121	POPLATKY ZA SKLÁDKU TYP S-OO (OSTATNÍ ODPAD)	M3	0,900	0,900	0,000	1 500,00	1 350,00 Kč	0,00 Kč	0,00 Kč	1 350,00 Kč	0,00 Kč
30	02940	OSTATNÍ POŽADAVKY - VYPRACOVÁNÍ DOKUMENTACE - SVĚTELNÉHO POSOUZENÍ	KPL	1,000	1,000	0,000	3 600,00	3 600,00 Kč	0,00 Kč	0,00 Kč	3 600,00 Kč	0,00 Kč
31N	0000000040	SPOJKA KABELOVÁ	KUS	0,000	4,000	4,000	1 000,00	0,00 Kč	0,00 Kč	4 000,00 Kč	4 000,00 Kč	4 000,00 Kč
32N	220080891	Montáž spojky [GELSNAP] pro celoplastové kabely bez pancíře do 6 žil	KUS	0,000	4,000	4,000	3 500,00	0,00 Kč	0,00 Kč	14 000,00 Kč	14 000,00 Kč	14 000,00 Kč
33N	218204011	Demontáž stožárů osvětlení ocelových samostatně stojících délky do 12 m	KUS	0,000	2,000	2,000	2 500,00	0,00 Kč	0,00 Kč	5 000,00 Kč	5 000,00 Kč	5 000,00 Kč
<b>0 - VŠEOBECNÉ KONSTRUKCE A PRÁCE - CENA</b>								<b>170 291,00 Kč</b>	<b>-40 992,00 Kč</b>	<b>26 540,00 Kč</b>	<b>155 839,00 Kč</b>	<b>-14 452,00 Kč</b>
<b>CELKOVÉ CENY V Kč BEZ DPH</b>								<b>170 291,00 Kč</b>	<b>-40 992,00 Kč</b>	<b>26 540,00 Kč</b>	<b>155 839,00 Kč</b>	<b>-14 452,00 Kč</b>

Rozpis ocenění Změn položek č. 1 - Dusíkova - SO101 - Chodník a parkovací stání

Název stavby: Nový přechod v ul. Žacká, st. úprava přechodu v ul. Jeníkovská a nová podélná stání v ul. Dusíkova								ZMĚNA SOUPISU PRACÍ (SO/PS)				
Číslo objektu: Nová podélná stání v ul. Dusíkova - SO101 - Chodník a parkovací stání								č. 1				
Pof. č. pol.	Kód položky	Název položky	m.j.	Množství ve Smlouvě	Množství ve Změně	Množství rozdílu	Cena za m.j. v Kč	Cena celkem ve Smlouvě v Kč	Změny záporné v Kč	Změny kladné v Kč	Cena celkem ve Změně v Kč	Rozdíl cen celkem v Kč
1	2	3	4	5	6	7	8	9	10	11	12	13
<b>0 - VŠEOBECNÉ KONSTRUKCE A PRÁCE</b>												
1	014101	POPLATKY ZA SKLÁDKU	M3	71,490	59,465	-12,025	1 500,00	107 235,00 Kč	-18 037,50 Kč	0,00 Kč	89 197,50 Kč	-18 037,50 Kč
2	014111	POPLATKY ZA SKLÁDKU TYP S-IO (INERTNÍ ODPAD)	M3	30,296	30,296	0,000	1 500,00	45 444,00 Kč	0,00 Kč	0,00 Kč	45 444,00 Kč	0,00 Kč
3	014121	POPLATKY ZA SKLÁDKU TYP S-OO (OSTATNÍ ODPAD)	M3	63,835	31,210	-32,625	1 500,00	95 752,50 Kč	-48 937,50 Kč	0,00 Kč	46 815,00 Kč	-48 937,50 Kč
<b>0 - VŠEOBECNÉ KONSTRUKCE A PRÁCE - CENA</b>								<b>248 431,50 Kč</b>	<b>-66 975,00 Kč</b>	<b>0,00 Kč</b>	<b>181 456,50 Kč</b>	<b>-66 975,00 Kč</b>
<b>1 - ZEMNÍ PRÁCE</b>												
5	11313	ODSTRANĚNÍ KRYTU ZPEVNĚNÝCH PLOCH S ASFALTOVÝM POJIVEM	M3	30,296	30,296	0,000	1 000,00	30 296,00 Kč	0,00 Kč	0,00 Kč	30 296,00 Kč	0,00 Kč
6	11314	ODSTRANĚNÍ KRYTU ZPEVNĚNÝCH PLOCH S CEMENTOVÝM POJIVEM	M3	56,805	15,000	-41,805	1 500,00	85 207,50 Kč	-62 707,50 Kč	0,00 Kč	22 500,00 Kč	-62 707,50 Kč
8	11353	ODSTRANĚNÍ CHODNÍKOVÝCH KAMENNÝCH OBRUBNÍKŮ	M	135,000	135,000	0,000	250,00	33 750,00 Kč	0,00 Kč	0,00 Kč	33 750,00 Kč	0,00 Kč
9	11354	ODSTRANĚNÍ OBRUB Z KRAJNÍKŮ	M	8,000	8,000	0,000	250,00	2 000,00 Kč	0,00 Kč	0,00 Kč	2 000,00 Kč	0,00 Kč
11	12383	ODKOP PRO SPOD STAVBU SILNIC A ŽELEZNIC TŘ. II	M3	39,465	39,465	0,000	500,00	19 732,50 Kč	0,00 Kč	0,00 Kč	19 732,50 Kč	0,00 Kč
12	13273	HLOUBENÍ RÝH ŠÍŘ DO 2M PAŽ I NEPAŽ TŘ. I změna souvisí se změnou chráničky na KOPOFLEX	M3	32,025	20,000	-12,025	350,00	11 208,75 Kč	-4 208,75 Kč	0,00 Kč	7 000,00 Kč	-4 208,75 Kč
14	17481	ZÁŠYP JAM A RÝH Z NAKUPOVANÝCH MATERIÁLŮ	M3	21,300	10,650	-10,650	1 000,00	21 300,00 Kč	-10 650,00 Kč	0,00 Kč	10 650,00 Kč	-10 650,00 Kč
15	18110	ÚPRAVA PLÁNĚ SE ZHUTNĚNÍM V HORNINĚ TŘ. I	M2	424,900	424,900	0,000	20,00	8 498,00 Kč	0,00 Kč	0,00 Kč	8 498,00 Kč	0,00 Kč
<b>1 - ZEMNÍ PRÁCE - CENA</b>								<b>211 992,75 Kč</b>	<b>-77 566,25 Kč</b>	<b>0,00 Kč</b>	<b>134 426,50 Kč</b>	<b>-77 566,25 Kč</b>
<b>2 - ZÁKLADY</b>												
20	21461C	SEPARAČNÍ GEOTEXILIE DO 300G/M2	M2	264,900	264,900	0,000	100,00	26 490,00 Kč	0,00 Kč	0,00 Kč	26 490,00 Kč	0,00 Kč
47	28999	OPLÁŠTĚNÍ (ZPEVNĚNÍ) Z FÓLIE	M2	131,000	131,000	0,000	200,00	26 200,00 Kč	0,00 Kč	0,00 Kč	26 200,00 Kč	0,00 Kč
<b>2 - ZÁKLADY - CENA</b>								<b>52 690,00 Kč</b>	<b>0,00 Kč</b>	<b>0,00 Kč</b>	<b>52 690,00 Kč</b>	<b>0,00 Kč</b>
<b>4 - VODOROVNÉ KONSTRUKCE</b>												
21	451314	PODKLADNÍ A VÝPLŇOVÉ VRSTVY Z PROSTÉHO BETONU C25/30	M3	7,150	7,150	0,000	5 000,00	35 750,00 Kč	0,00 Kč	0,00 Kč	35 750,00 Kč	0,00 Kč
<b>4 - VODOROVNÉ KONSTRUKCE - CENA</b>								<b>35 750,00 Kč</b>	<b>0,00 Kč</b>	<b>0,00 Kč</b>	<b>35 750,00 Kč</b>	<b>0,00 Kč</b>
<b>5 - KOMUNIKACE</b>												
22	56332	VOZOVKOVÉ VRSTVY ZE ŠTĚRKODRTI TL. DO 100MM	M2	67,500	67,500	0,000	150,00	10 125,00 Kč	0,00 Kč	0,00 Kč	10 125,00 Kč	0,00 Kč
23	56333	VOZOVKOVÉ VRSTVY ZE ŠTĚRKODRTI TL. DO 150MM	M2	157,100	157,100	0,000	200,00	31 420,00 Kč	0,00 Kč	0,00 Kč	31 420,00 Kč	0,00 Kč
24	56335	VOZOVKOVÉ VRSTVY ZE ŠTĚRKODRTI TL. DO 250MM	M2	200,300	200,300	0,000	300,00	60 090,00 Kč	0,00 Kč	0,00 Kč	60 090,00 Kč	0,00 Kč
25	575A53	LITÝ ASFALT MA I (SILNICE, DÁLNICE) 11 TL. 40MM	M2	79,500	79,500	0,000	1 500,00	119 250,00 Kč	0,00 Kč	0,00 Kč	119 250,00 Kč	0,00 Kč
27	582611	KRYTY Z BETON DLAŽDIC SE ZÁMKEM ŠEDÝCH TL 60MM DO LOŽE Z KAM	M2	146,000	146,000	0,000	600,00	87 600,00 Kč	0,00 Kč	0,00 Kč	87 600,00 Kč	0,00 Kč
28	582612	KRYTY Z BETON DLAŽDIC SE ZÁMKEM ŠEDÝCH TL 80MM DO LOŽE Z KAM	M2	30,000	30,000	0,000	750,00	22 500,00 Kč	0,00 Kč	0,00 Kč	22 500,00 Kč	0,00 Kč
29	582615	KRYTY Z BETON DLAŽDIC SE ZÁMKEM BAREV TL 80MM DO LOŽE Z KAM	M2	162,000	162,000	0,000	1 000,00	162 000,00 Kč	0,00 Kč	0,00 Kč	162 000,00 Kč	0,00 Kč
45	58261A	KRYTY Z BETON DLAŽDIC SE ZÁMKEM BAREV RELIÉF TL 60MM DO LOŽE Z KAM	M2	11,100	11,100	0,000	1 200,00	13 320,00 Kč	0,00 Kč	0,00 Kč	13 320,00 Kč	0,00 Kč
46	58261B	KRYTY Z BETON DLAŽDIC SE ZÁMKEM BAREV RELIÉF TL 80MM DO LOŽE Z KAM	M2	8,300	8,300	0,000	1 500,00	12 450,00 Kč	0,00 Kč	0,00 Kč	12 450,00 Kč	0,00 Kč
49	587206	PŘEDLÁŽDĚNÍ KRYTU Z BETONOVÝCH DLAŽDIC SE ZÁMKEM	M2	12,000	12,000	0,000	600,00	7 200,00 Kč	0,00 Kč	0,00 Kč	7 200,00 Kč	0,00 Kč
<b>5 - KOMUNIKACE - CENA</b>								<b>525 955,00 Kč</b>	<b>0,00 Kč</b>	<b>0,00 Kč</b>	<b>525 955,00 Kč</b>	<b>0,00 Kč</b>
<b>8 - POTRUBÍ</b>												
44	87733	CHRÁNIČKY PŮLENÉ Z TRUB PLAST DN DO 150MM	M	67,500	0,000	-67,500	750,00	50 625,00 Kč	-50 625,00 Kč	0,00 Kč	0,00 Kč	-50 625,00 Kč
50N	87633	CHRÁNIČKY Z TRUB PLASTOVÝCH DN DO 150MM	M	0,000	67,500	67,500	226,00	0,00 Kč	0,00 Kč	15 255,00 Kč	15 255,00 Kč	15 255,00 Kč
51N	89921	VÝŠKOVÁ ÚPRAVA POKLOPŮ	KUS	0,000	1,000	1,000	2 040,00	0,00 Kč	0,00 Kč	2 040,00 Kč	2 040,00 Kč	2 040,00 Kč
52N	899110	BETONOVÝ POKLOP D400	KUS	0,000	1,000	1,000	4 450,00	0,00 Kč	0,00 Kč	4 450,00 Kč	4 450,00 Kč	4 450,00 Kč

8 - POTRUBÍ - CENA								50 625,00 Kč	-50 625,00 Kč	21 745,00 Kč	21 745,00 Kč	-28 880,00 Kč
9 - OSTATNÍ KONSTRUKCE A PRÁCE												
32	914131	DOPRAVNÍ ZNAČKY ZÁKLADNÍ VELIKOSTI OCELOVÉ FÓLIE TŘ 2 - DODÁVKA A MONTÁŽ	KUS	4,000	4,000	0,000	3 500,00	14 000,00 Kč	0,00 Kč	0,00 Kč	14 000,00 Kč	0,00 Kč
33	914133	DOPRAVNÍ ZNAČKY ZÁKLADNÍ VELIKOSTI OCELOVÉ FÓLIE TŘ 2 - DEMONTÁŽ	KUS	2,000	2,000	0,000	250,00	500,00 Kč	0,00 Kč	0,00 Kč	500,00 Kč	0,00 Kč
34	915211	VODOROVNÉ DOPRAVNÍ ZNAČENÍ PLASTEM HLADKÉ - DODÁVKA A POKLÁDKA	M2	25,275	25,275	0,000	500,00	12 637,50 Kč	0,00 Kč	0,00 Kč	12 637,50 Kč	0,00 Kč
38	917427	CHODNÍKOVÉ OBRUBY Z KAMENNÝCH OBRUBNÍKŮ ŠÍŘ 300MM	M	135,000	0,000	-135,000	4 000,00	540 000,00 Kč	-540 000,00 Kč	0,00 Kč	0,00 Kč	-540 000,00 Kč
43	91743	CHODNÍKOVÉ OBRUBY Z KAMENNÝCH KRAJNÍKŮ	M	8,000	8,000	0,000	2 500,00	20 000,00 Kč	0,00 Kč	0,00 Kč	20 000,00 Kč	0,00 Kč
53N	917211	ZÁHONOVÉ OBRUBY Z BETONOVÝCH OBRUBNÍKŮ ŠÍŘ 50MM 2x anglické dvorky u stavebnin	M	0,000	8,000	8,000	500,00	0,00 Kč	0,00 Kč	4 000,00 Kč	4 000,00 Kč	4 000,00 Kč
39	919111	ŘEZÁNÍ ASFALTOVÉHO KRYTU VOZOVEK TL DO 50MM	M	146,000	146,000	0,000	200,00	29 200,00 Kč	0,00 Kč	0,00 Kč	29 200,00 Kč	0,00 Kč
48	919166	ŘEZÁNÍ KAMENNÝCH KONSTRUKCÍ TL DO 300MM	M	68,000	68,000	0,000	3 000,00	204 000,00 Kč	0,00 Kč	0,00 Kč	204 000,00 Kč	0,00 Kč
54N	91782	VÝŠKOVÁ ÚPRAVA OBRUBNÍKŮ KAMENNÝCH	M	0,000	67,000	67,000	499,00	0,00 Kč	0,00 Kč	33 433,00 Kč	33 433,00 Kč	33 433,00 Kč
40	931324	TĚSNĚNÍ DILATAČ SPAR ASF ZÁLIVKOU MODIFIK PRŮŘ DO 400MM2	M	146,000	146,000	0,000	200,00	29 200,00 Kč	0,00 Kč	0,00 Kč	29 200,00 Kč	0,00 Kč
9 - OSTATNÍ KONSTRUKCE A PRÁCE - CENA								849 537,50 Kč	-540 000,00 Kč	37 433,00 Kč	346 970,50 Kč	-502 567,00 Kč
CELKOVÉ CENY V Kč BEZ DPH								1 974 981,75 Kč	-735 166,25 Kč	59 178,00 Kč	1 298 993,50 Kč	-675 988,25 Kč



Rozpis ocenění Změn položek č. 1 - Dusíkova - SO 301 - Úpravy odvodnění

Název stavby: Nový přechod v ul. Žacká, st. úprava přechodu v ul. Jeníkovská a nová podélná stání v ul. Dusíkova

ZMĚNA SOUPISU PRACÍ (SO/PS)

Číslo objektu: Nová podélná stání v ul. Dusíkova - SO 301 - Úpravy odvodnění

č. 1

Poř. č. pol.	Kód položky	Název položky	m.j.	Množství ve Smlouvě	Množství ve Změně	Množství rozdílu	Cena za m.j. v Kč	Cena celkem ve Smlouvě v Kč	Změny záporné v Kč	Změny kladné v Kč	Cena celkem ve Změně v Kč	Rozdíl cen celkem v Kč
1	2	3	4	5	6	7	8	9	10	11	12	13
<b>0 - VŠEOBECNÉ KONSTRUKCE A PRÁCE</b>												
1	014101	POPLATKY ZA SKLÁDKU	M3	16,000	16,000	0,000	1 500,00	24 000,00 Kč	0,00 Kč	0,00 Kč	24 000,00 Kč	0,00 Kč
2	014111	POPLATKY ZA SKLÁDKU TYP S-IO (INERTNÍ ODPAD)	M3	0,640	0,640	0,000	1 500,00	960,00 Kč	0,00 Kč	0,00 Kč	960,00 Kč	0,00 Kč
3	014121	POPLATKY ZA SKLÁDKU TYP S-OO (OSTATNÍ ODPAD)	M3	3,200	3,200	0,000	1 500,00	4 800,00 Kč	0,00 Kč	0,00 Kč	4 800,00 Kč	0,00 Kč
<b>0 - VŠEOBECNÉ KONSTRUKCE A PRÁCE - CENA</b>								<b>29 760,00 Kč</b>	<b>0,00 Kč</b>	<b>0,00 Kč</b>	<b>29 760,00 Kč</b>	<b>0,00 Kč</b>
<b>1 - ZEMNÍ PRÁCE</b>												
41	11313	ODSTRANĚNÍ KRYTU ZPEVNĚNÝCH PLOCH S ASFALTOVÝM POJIVEM	M3	0,640	0,640	0,000	1 000,00	640,00 Kč	0,00 Kč	0,00 Kč	640,00 Kč	0,00 Kč
42	11314	ODSTRANĚNÍ KRYTU ZPEVNĚNÝCH PLOCH S CEMENTOVÝM POJIVEM	M3	1,200	1,200	0,000	1 500,00	1 800,00 Kč	0,00 Kč	0,00 Kč	1 800,00 Kč	0,00 Kč
4	13183	HLOUBENÍ JAM ZAPAŽ I NEPAŽ TŘ II	M3	16,000	16,000	0,000	1 500,00	24 000,00 Kč	0,00 Kč	0,00 Kč	24 000,00 Kč	0,00 Kč
7	17581	OBSYP POTRUBÍ A OBJEKTŮ Z NAKUPOVANÝCH MATERIÁLŮ	M3	13,200	13,200	0,000	1 000,00	13 200,00 Kč	0,00 Kč	0,00 Kč	13 200,00 Kč	0,00 Kč
<b>1 - ZEMNÍ PRÁCE - CENA</b>								<b>39 640,00 Kč</b>	<b>0,00 Kč</b>	<b>0,00 Kč</b>	<b>39 640,00 Kč</b>	<b>0,00 Kč</b>
<b>4 - VODOROVNÉ KONSTRUKCE</b>												
6	45157	PODKLADNÍ A VÝPLŇOVÉ VRSTVY Z KAMENIVA TĚŽENÉHO	M3	1,200	1,200	0,000	1 000,00	1 200,00 Kč	0,00 Kč	0,00 Kč	1 200,00 Kč	0,00 Kč
<b>4 - VODOROVNÉ KONSTRUKCE - CENA</b>								<b>1 200,00 Kč</b>	<b>0,00 Kč</b>	<b>0,00 Kč</b>	<b>1 200,00 Kč</b>	<b>0,00 Kč</b>
<b>5 - KOMUNIKACE</b>												
40	561101	PODKLADNÍ BETON TŘ. I	M3	1,200	1,200	0,000	5 000,00	6 000,00 Kč	0,00 Kč	0,00 Kč	6 000,00 Kč	0,00 Kč
39	56335	VOZOVKOVÉ VRSTVY ZE ŠTĚRKODRTI TL. DO 250MM	M2	8,000	8,000	0,000	300,00	2 400,00 Kč	0,00 Kč	0,00 Kč	2 400,00 Kč	0,00 Kč
43	575A53	LITÝ ASFALT MA I (SILNICE, DÁLNIČE) 11 TL. 40MM	M2	8,000	8,000	0,000	1 500,00	12 000,00 Kč	0,00 Kč	0,00 Kč	12 000,00 Kč	0,00 Kč
<b>5 - KOMUNIKACE - CENA</b>								<b>20 400,00 Kč</b>	<b>0,00 Kč</b>	<b>0,00 Kč</b>	<b>20 400,00 Kč</b>	<b>0,00 Kč</b>
<b>8 - POTRUBÍ</b>												
35	87433	POTRUBÍ Z TRUB PLASTOVÝCH ODPADNÍCH DN DO 150MM	M	2,000	2,000	0,000	1 000,00	2 000,00 Kč	0,00 Kč	0,00 Kč	2 000,00 Kč	0,00 Kč
37	89712	VPUŠŤ KANALIZAČNÍ ULIČNÍ KOMPLETNÍ Z BETONOVÝCH DÍLCŮ	KUS	2,000	2,000	0,000	15 000,00	30 000,00 Kč	0,00 Kč	0,00 Kč	30 000,00 Kč	0,00 Kč
8	899525	OBETONOVÁNÍ POTRUBÍ Z PROSTÉHO BETONU DO C30/37	M3	1,000	1,000	0,000	5 000,00	5 000,00 Kč	0,00 Kč	0,00 Kč	5 000,00 Kč	0,00 Kč
43N	89911Q	POKLAP PRO ZÁDLAŽBU B125	KUS	0,000	1,000	1,000	7 660,00	0,00 Kč	0,00 Kč	7 660,00 Kč	7 660,00 Kč	7 660,00 Kč
<b>8 - POTRUBÍ - CENA</b>								<b>37 000,00 Kč</b>	<b>0,00 Kč</b>	<b>7 660,00 Kč</b>	<b>44 660,00 Kč</b>	<b>7 660,00 Kč</b>
<b>9 - OSTATNÍ KONSTRUKCE A PRÁCE</b>												
38	96615	BOURÁNÍ KONSTRUKCÍ Z PROSTÉHO BETONU	M3	2,000	2,000	0,000	5 000,00	10 000,00 Kč	0,00 Kč	0,00 Kč	10 000,00 Kč	0,00 Kč
<b>9 - OSTATNÍ KONSTRUKCE A PRÁCE - CENA</b>								<b>10 000,00 Kč</b>	<b>0,00 Kč</b>	<b>0,00 Kč</b>	<b>10 000,00 Kč</b>	<b>0,00 Kč</b>
<b>CELKOVÉ CENY V Kč BEZ DPH</b>								<b>138 000,00 Kč</b>	<b>0,00 Kč</b>	<b>7 660,00 Kč</b>	<b>145 660,00 Kč</b>	<b>7 660,00 Kč</b>